

**DOMANDA DI AUTORIZZAZIONE PER L'ATTIVITÀ DI PESCA SPORTIVA NELL'AREA MARINA  
PROTETTA (AMP) PORTOFINO ANNO 2018, ai sensi dell'art. 20, del Regolamento di Esecuzione ed  
Organizzazione dell'AMP Portofino.**

Al Consorzio di Gestione  
dell'AMP "Portofino"  
Viale Rainusso, 1  
16038 Santa Margherita Ligure (GE)

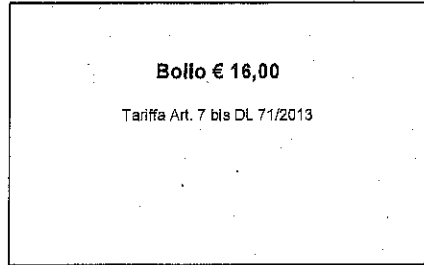

Il/la sottoscritto/a.....  
nato/a a..... (provincia).....  
il ..... e residente a..... (GE) in via..... n.....  
C.F..... Tel. / cell. .... Fax.....  
e-mail .....

legale rappresentante del circolo/associazione .....

di .....

**CHIEDE**

- il rinnovo
- il nuovo rilascio

di autorizzazione/i alla **pratica della pesca sportiva (art. 20, del Regolamento)**

- residenti - da terra o da barca
- residenti - traina, palangari e nattelli (art. 20 comma 9 del Regolamento)
- circoli o associazioni - traina, palangari e nattelli
- non residenti - per le sole zone C
  - da riva
  - barca

il periodo compreso tra il **1° gennaio e il 31 dicembre 2018**

A tal fine, consapevole della responsabilità e delle pene stabilite per false attestazioni e mendaci dichiarazioni ai sensi della legge 4 gennaio 1968, n. 15 e del D.P.R. 20 ottobre 1998, n. 403

**DICHIARA**

- di aver preso visione ed avere accettato integralmente il Decreto Istitutivo, il Regolamento di Esecuzione ed Organizzazione dell'AMP "Portofino" e in particolare tutte le norme che disciplinano le attività di pesca sportiva all'interno dell'AMP stessa;

- di effettuare l'attività di pesca sportiva, secondo la normativa di cui al citato art. 20, comma 5 del Regolamento.
- (solo per chi richiede un'autorizzazione da barca) di utilizzare per la pratica della pesca sportiva un'unità navale dalle caratteristiche specificate di seguito

Tipo di unità navale utilizzato:

- gozzo       lancia scoperta       pilotina       gommone       motoscafo da pesca  
 altro .....

anno/marca/modello:.....;

lunghezza fuori tutto (LFT) m:.....;

Porto di stazionamento:.....;

- dotata di: casse di raccolta liquami       reg. di raccolta acque di sentina

anno/marca/modello del motore ...../...../.....;

CV/kw ...../.....;

- elettrico       diesel       biodiesel       4 tempi B. verde

- 2 tempi carburazione       2 tempi a iniezione conforme alla dir.va 2003/44/CE;

- di adeguarsi all'obbligo di esporre, in modo ben visibile, il contrassegno di permesso fornito dall'Ente gestore (solo per le autorizzazioni per pesca da barca);
- di adeguarsi all'obbligo di portare sempre con sé, nel corso delle attività di pesca, il libretto vidimato dall'Ente gestore, che andrà compilato in ogni sua parte, sia prima dell'inizio (all'atto della partenza), sia contestualmente all'attività di pesca (al più tardi al rientro in porto) e riconsegnato all'Ente gestore alla scadenza dell'autorizzazione;
- di essere a conoscenza del fatto che **sia l'autorizzazione, sia il contrassegno, sia il libretto, sia i contrassegni identificativi del palamito** (solo nel caso se ne faccia uso), forniti dall'Ente gestore unitamente all'autorizzazione, **sono personali e non cedibili**;
- di essere a conoscenza che **l'autorizzazione non è estendibile ad altri passeggeri** dell'unità navale;
- di accettare il pagamento di un corrispettivo secondo quanto deliberato dal Consiglio di Amministrazione dell'AMP per rilascio autorizzazione e diritti di segreteria da versare a: Consorzio di Gestione dell'AMP del Promontorio di Portofino – presso Servizio Tesoreria, Banca Popolare di Sondrio – Agenzia di S. Margherita Ligure, IBAN: IT 43 A 05696 32180 000020003X72 con una delle seguenti causali, a seconda del tipo di autorizzazione richiesto:
  - pesca sportiva traina, palamiti e nattelli ex art. 20, comma 9 – corrispettivo e diritti di segreteria per autorizzazione individuale di pesca sportiva anno 2017, *nome e cognome* del soggetto da autorizzare;
  - pesca sportiva traina, palamiti e nattelli comma 9 – corrispettivo e diritti di segreteria per autorizzazioni associazione *nome associazione* per l'anno 2018
  - pesca sportiva non residenti ex art. 20, comma 8 – corrispettivo e diritti di segreteria per autorizzazione individuale di pesca sportiva da riva anno 2018, *nome e cognome* del soggetto da autorizzare;
  - pesca sportiva non residenti ex art. 20, comma 8 – corrispettivo e diritti di segreteria per autorizzazione individuale di pesca sportiva da barca anno 2018, *nome e cognome* del soggetto da autorizzare;

- di accettare che le autorizzazioni saranno rilasciate a partire dal primo giorno feriale del nuovo anno solo dopo aver consegnato il libretto relativo all'autorizzazione dell'anno 2017 (solo per i rinnovi)
- di essere a conoscenza che il numero massimo di autorizzazioni nominali per la pratica della pesca sportiva per traina, palamiti e nattelli, rilasciabili esclusivamente ai residenti nei Comuni di Santa Margherita Ligure, Portofino e Camogli, è pari a 80;
- di essere a conoscenza che l'elenco delle istanze valide pervenute sarà stilato secondo l'ordine di protocollo (attribuito dall'Ufficio Protocollo del Consorzio di Gestione dell'AMP Portofino) e che l'elenco dei soggetti autorizzabili verrà pubblicato sul sito del Consorzio di Gestione dell'AMP Portofino ([www.portofinoamp.it](http://www.portofinoamp.it));
- di autorizzare il Consorzio di Gestione dell'AMP di Portofino al trattamento dei propri dati personali ai sensi del D.Lgs. 196/2003, anche ai fini della pubblicazione di cui al punto j).

**allega** alla presente copia del pagamento di:

- € 15,00 per il rilascio dell'autorizzazione "residenti - da terra o da barca"
  - € 50,00 per il rilascio dell'autorizzazione "residenti - traina, palangari e nattelli"
  - € ..... per il rilascio di n. .... autorizzazione/i "circoli o associazioni - traina, palangari e nattelli"
  - € 190,00 per il rilascio dell'autorizzazione "non residenti - da terra"
  - € 360,00 per il rilascio dell'autorizzazione "non residenti - da barca"
- chiede** che gli/le vengano rilasciati n. 2 contrassegni identificativi per i segnali dei palamito (palangaro) utilizzato.

Al fine del rilascio dell'autorizzazione si allegano:

- copia di documento di riconoscimento in corso di validità del sottoscritto richiedente
- n. 1 bollo da € 16,00 già applicato sulla presente istanza.
- n. 1 fotografia formato fototessera del soggetto richiedente
- attestato di versamento del corrispettivo e dei diritti di segreteria

Luogo \_\_\_\_\_ Data \_\_\_\_\_

Il Richiedente

Al sensi dell'art. 13 del D. Lgs. 30.06.2003, nr. 196 i dati personali conferiti saranno oggetto di trattamento finalizzato al monitoraggio delle attività antropiche. Tali dati saranno trattati nei limiti e con le modalità stabilite dal citato decreto legislativo nr. 196/2003. Responsabile del trattamento dei dati personali è il Responsabile del servizio, Dott. Giorgio Fanciulli - Consorzio di gestione dell'Area Marina Protetta del Promontorio di Portofino, viale Rainusso, 1 - 16038 S. Margherita Ligure (GE), tel. 0185 289649.